

精肉・鍋

# Meat & Hotpot



商品の価値を伝える形状・柄で、精肉売場をもっと魅力的に。

# バイオPET 美枠板

意匠登録済 特許出願中



美枠シリーズのスマート嵌合を継承したステーキ専用容器



スマート嵌合

バイオPET 美枠板 25-18 B 黒  
 サイズ●245×180×20  
 フタ●バイオPET 美枠 25-18 OC

POINT 1 ステーキにぴったりサイズ



浅型本体と高蓋で厚切りステーキのボリューム感を伝えます。

POINT 2 スマート嵌合蓋だからタレが漏れにくい! 蓋も外れにくい!



バイオPET 美枠板 25-23 B 黒  
 サイズ●245×230×20  
 フタ●バイオPET 美枠 25-23 OC

## ●形状見本



品名	サイズ	材質	袋入数	ケース入数	色		備考
					黒	クリアー防曇	
NEW バイオPET 美枠板 20-15 B	197×146×20	バイオPET	50	800	FAPW320		
NEW バイオPET 美枠 20-15 OC	197×146×39	バイオPET	50	800		FAPW300	スマート嵌合蓋
NEW バイオPET 美枠板 20-20 B	197×197×21	バイオPET	50	600	FAPW360		
NEW バイオPET 美枠 20-20 OC	197×197×39	バイオPET	50	600		FAPW380	スマート嵌合蓋
バイオPET 美枠板 25-15 B	245×150×20	バイオPET	50	600	FAPW100		
バイオPET 美枠 25-15 OC	245×150×39	バイオPET	50	600		FAPW120	スマート嵌合蓋
バイオPET 美枠板 25-18 B	245×180×20	バイオPET	50	400	FAPW130		
バイオPET 美枠 25-18 OC	245×180×39	バイオPET	50	400		FAPW150	スマート嵌合蓋
バイオPET 美枠板 25-23 B	245×230×20	バイオPET	50	400	FAPW190		
バイオPET 美枠 25-23 OC	245×230×39	バイオPET	50	400		FAPW210	スマート嵌合蓋

バイオ  
ニート

クリーン  
カップ

汎用

サラダ  
フルーツ

青果

冷惣菜

日記

デザート

冷し麺・  
麺セット

お弁当

丼

温惣菜・軽食

お寿司

お刺身

精肉・鍋

汎用トレイ

売場用品  
パネル

衛生  
業務用品



# わざ盛 FB

意匠登録済

棚割りしやすいサイズのフタ付精肉容器



フェイス面サイズが200mmで統一されているので棚割りしやすくなっています。

わざ盛 20 FB 焼網赤  
サイズ●200×173×28  
フタ●わざ盛 20 OCH

### ●形状見本

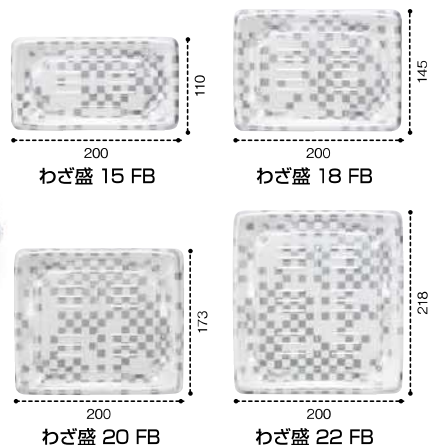

### ●柄見本



品名	サイズ	材質	袋入数	ケース入数	柄見本								備考	
					風雲	黒	千年杉	焼網赤	メニューグリーン	陶芸箔金	レイラ金	レイラ白金		クリア-防曇
わざ盛 15 FB	200×110×28	PSP	50	900	FLHG780	FLHG781	FLHG782	FLHG785	FLHG786	FLHG787	FLHG778	FLHG779		
わざ盛 15 OC	200×110×35	A-PET	50	900									FLHD639	外嵌合蓋
わざ盛 15 OCH	200×110×46	A-PET	50	900									FLHD637	外嵌合蓋
わざ盛 18 FB	200×145×28	PSP	50	900	FLHG790	FLHG791	FLHG792	FLHG795	FLHG796	FLHG798	FLHG826	FLHG827		
わざ盛 18 OC	203×148×35	A-PET	50	900									FLHG797	外嵌合蓋
わざ盛 20 FB	200×173×28	PSP	50	600	FLHG800	FLHG801	FLHG802	FLHG805	FLHG806	FLHG807	FLHG835	FLHG836		
わざ盛 20 OC	200×173×35	A-PET	50	600									FLHD659	外嵌合蓋
わざ盛 20 OCH	200×173×46	A-PET	50	600									FLHD657	外嵌合蓋
わざ盛 22 FB	200×218×28	PSP	50	400	FLHG810	FLHG811	FLHG812	FLHG815	FLHG816	FLHG818				
わざ盛 22 OC	200×218×35	A-PET	50	400									FLHG817	外嵌合蓋

# PSわざ盛



PSわざ盛 20 B ひうみ青  
サイズ●199×172×30  
フタ●PSわざ盛 20 OC



PSわざ盛 25 B きらり金  
サイズ●199×235×30  
フタ●PSわざ盛 25 OC

### ●形状見本

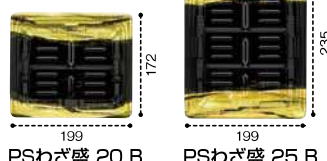

### ●柄見本



品名	サイズ	材質	袋入数	ケース入数	柄見本			備考
					きらり金	ひうみ青	しぐれ陽	
PSわざ盛 20 B	199×172×30	HIPS	50	600	FATZ955	FATZ956	FATZ957	
PSわざ盛 20 OC	199×172×30	A-PET	50	600				FATZ950 内嵌合蓋
PSわざ盛 25 B	199×235×30	HIPS	50	400	FATZ965			
PSわざ盛 25 OC	199×235×30	A-PET	50	400				FATZ960 内嵌合蓋

バイオ  
フット  
クリン  
カップ  
汎用  
サラダ  
フルーツ  
青果  
冷惣菜  
日記

デザート

冷し麺  
麺セット

お弁当

丼

温惣菜・軽食

お寿司

お刺身

精肉鍋

汎用トレイ

パネル  
売場用品

衛生  
業務用品

# うましゃぶ

**POINT 1** 定番商品はラップ対応、  
一押し商品にはフタ対応できます。

ラップを掛けて  
定番商品におすすめ

うましゃぶ 20-20 B NEWレタス  
サイズ●197×197×35

うましゃぶ 20-20 B  
ストーングレー  
サイズ●197×197×35

うましゃぶ 20-20 B  
ひおりブルー  
サイズ●197×197×35

一押し商品には  
フタ対応

うましゃぶ 24-24 B  
ひおりオレンジ  
サイズ●235×235×35  
フタ●うましゃぶ 24-24 OC

●柄見本

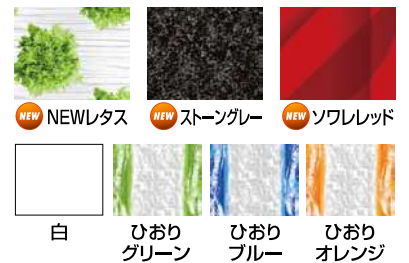

**POINT 2** かんたん2分割! トレーを廃棄するとき 省スペースを実現



●形状見本

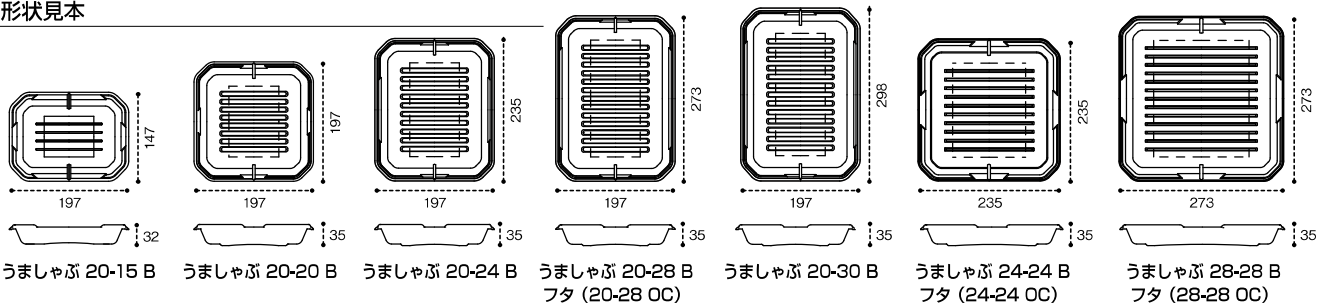

品名	サイズ	材質	袋入数	ケース入数	柄見本							クリア・防曇	備考
					白	ひおりグリーン	ひおりブルー	ひおりオレンジ	NEWレタス	NEWストーングレー	NEWソワレレッド		
うましゃぶ 20-15 B	197×147×32	PSP	50	1,200		FLJA242	FLJA243	FLJA244	FLJA260	FLJA261	FLJA262		
うましゃぶ 20-20 B	197×197×35	PSP	50	900	FLJA300	FLJA320	FLJA321	FLJA322	FLJA330	FLJA331	FLJA332		
うましゃぶ 20-24 B	197×235×35	PSP	50	900	FLJA400	FLJA411	FLJA412	FLJA413	FLJA420	FLJA421	FLJA422		
うましゃぶ 20-28 B	197×273×35	PSP	50	600	FLJA450	FLJA457	FLJA458	FLJA459	FLJA480	FLJA481	FLJA482		
うましゃぶ 20-28 OC	197×273×29	A-PET	50	600								FLJA490	外嵌合蓋
うましゃぶ 20-30 B	197×298×35	PSP	50	600	FLJA500	FLJA510	FLJA511	FLJA512	FLJA520	FLJA521	FLJA522		
うましゃぶ 24-24 B	235×235×35	PSP	50	400	FLJA550	FLJA561	FLJA562	FLJA563	FLJA580	FLJA581	FLJA582		
うましゃぶ 24-24 OC	235×235×29	A-PET	50	400								FLJA590	外嵌合蓋
うましゃぶ 28-28 B	273×273×35	PSP	50	300		FLJA615	FLJA616	FLJA617	FLJA630	FLJA631	FLJA632		
うましゃぶ 28-28 OC	273×273×29	A-PET	50	300								FLJA640	外嵌合蓋



# 舞扇

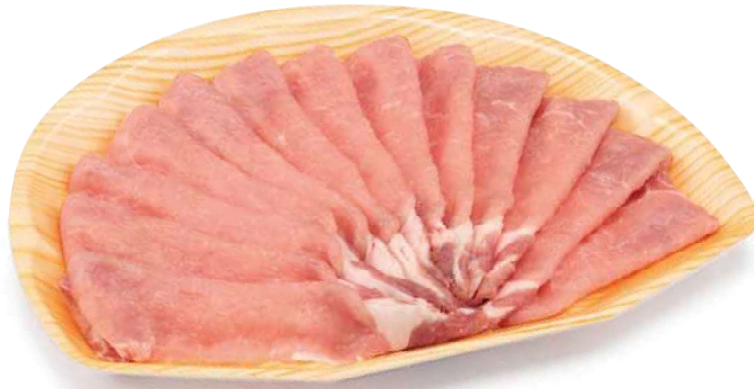

## ●形状見本

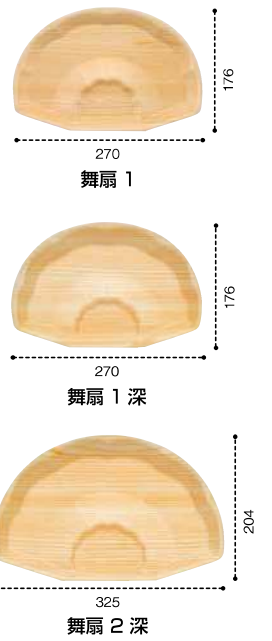

舞扇 1 北山杉  
サイズ●270×176×19

## ●柄見本



北山杉

洛

品名	サイズ	材質	袋入数	ケース入数	形状見本		備考
					北山杉	洛	
舞扇 1	270×176×19	PSP	50	600	FLFA780		
舞扇 1 深	270×176×26	PSP	50	600	FLFA790	FLFA803	
舞扇 2 深	325×204×26	PSP	50	600	FLFA795	FLFA813	

# A-PET うしさん

ありそうでなかった!!  
部位を知って食育にも!  
思わず笑顔になる「牛型」PET容器!



A-PET うしさん 本体 黒  
サイズ●300×220×27  
フタ●A-PET うしさん 蓋

牛型容器の食べ比べセットで  
分かりやすい「見える化」  
おすすめ食べ比べセット

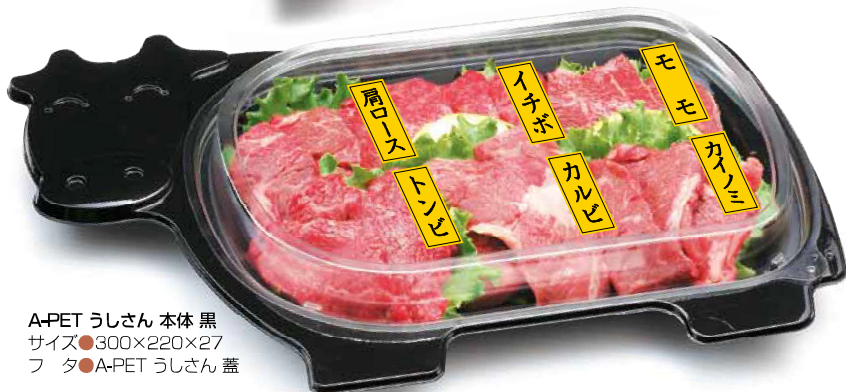

A-PET うしさん 本体 黒  
サイズ●300×220×27  
フタ●A-PET うしさん 蓋

品名	サイズ	材質	袋入数	ケース入数	形状見本		備考
					黒	クリアー防曇	
A-PET うしさん 本体	300×220×27	A-PET	25	200	FATZ210		
A-PET うしさん 蓋	243×174×23	A-PET	25	200		FATZ250	内嵌合蓋

バイオ  
シート

クリン  
カップ

汎用

サラダ  
フルーツ

青果

冷惣菜

日記

デザート

冷し麺  
麺セット

お弁当

丼

温惣菜・軽食

お寿司

お刺身

精肉鍋

汎用トレイ

パネル  
売場用品

衛生  
業務用品

# TUN

段付きトレーのTUNに和洋使えるモダンな柄がラインナップ!

深さ30mmで  
ラップに付きにくい



段付きで  
ボリュームアップ  
&  
ズレ防止



風雲  
和洋使える清潔感のある  
白×シルバー



ささら金  
金×オレンジで明るく  
豪華な柄



ストーン  
グレー  
中身を選ばないシンプル柄

## NEWレタス

お肉が映える立体レタス柄  
TUN-10-27 NEWレタス  
サイズ●270×99×30

## ダイナ赤

和洋使えるモダン柄  
TUN-10-27 ダイナ赤  
サイズ●270×99×30

## Jトレイと共通柄で売場の統一感アップ

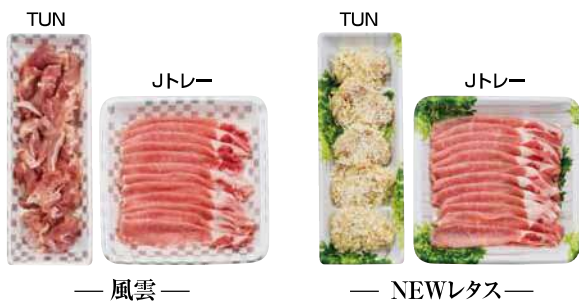

陳列がキレイにキマル、システムトレイです。  
棚割りしやすく、内容量や人数分に合わせて  
奥行きサイズを選択できます。

サイズ違いでも売場で  
キレイに並びます。

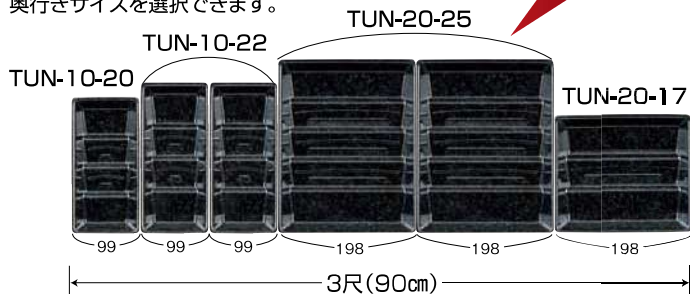

## ●形状見本

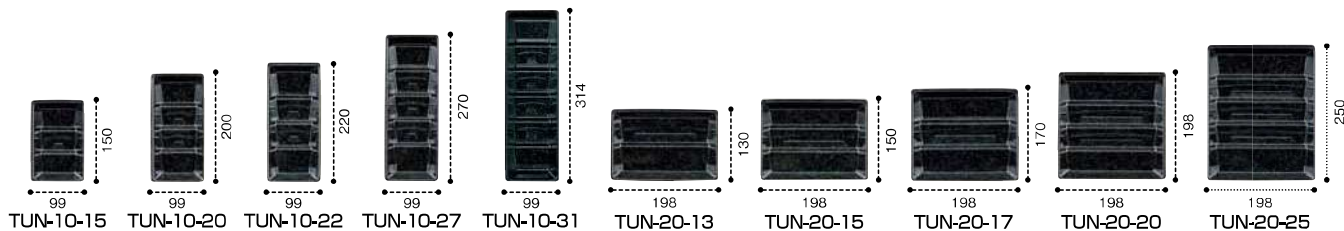

品名	サイズ	材質	袋入数	ケース入数	柄					備考
					風雲	NEWレタス	ストーングレー	ささら金	ダイナ赤	
TUN-10-15	150×99×30	PSP	50	1,000	FLJD501	FLJD502	FLJD503	FLJD504	FLJD505	
TUN-10-20	200×99×30	PSP	50	1,500	FLJD511	FLJD512	FLJD513	FLJD514	FLJD515	
TUN-10-22	220×99×30	PSP	50	1,500	FLJD521	FLJD522	FLJD523	FLJD524	FLJD525	
TUN-10-27	270×99×30	PSP	50	1,000	FLJD531	FLJD532	FLJD533	FLJD534	FLJD535	
TUN-10-31	314×99×30	PSP	50	1,000	FLJD541	FLJD542	FLJD543	FLJD544	FLJD545	
TUN-20-13	198×130×30	PSP	50	1,500	FLJD581	FLJD582	FLJD583	FLJD584	FLJD585	
TUN-20-15	198×150×30	PSP	50	1,200	FLJD591	FLJD592	FLJD593	FLJD594	FLJD595	
TUN-20-17	198×170×30	PSP	50	1,200	FLJD601	FLJD602	FLJD603	FLJD604	FLJD605	
TUN-20-20	198×198×30	PSP	50	900	FLJD611	FLJD612	FLJD613	FLJD614	FLJD615	
TUN-20-25	250×198×30	PSP	50	600	FLJD621	FLJD622	FLJD623	FLJD624	FLJD625	



洋風皿をイメージしたキラキラ輝くトレーで高級感を演出。

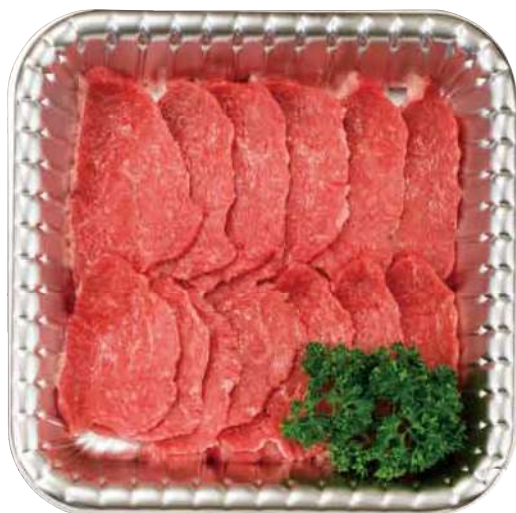

MRD-20-20 シルバーS サイズ●198×198×30

●柄見本



シルバーS

金属探知機対応!

●形状見本

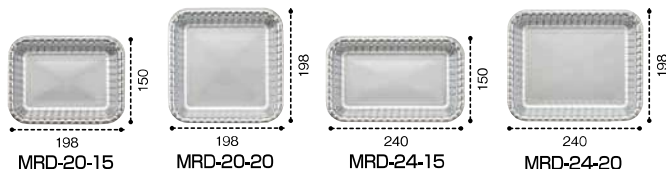

品名	サイズ	材質	袋入数	ケース入数	シルバーS		備考
					品名	コード	
MRD-20-15	198×150×30	PSP	50	600	シルバーS	FLJD355	
MRD-20-20	198×198×30	PSP	50	600	シルバーS	FLJD375	
MRD-24-15	240×150×30	PSP	50	600	シルバーS	FLJD385	
MRD-24-20	240×198×30	PSP	50	400	シルバーS	FLJD395	

MR八角・A-PET MR丸

立体盛付けで商品価値アップ



MR八角 25 B 黒  
サイズ●245×245×26  
フタ●MR八角 25 OC

A-PET MR丸 25 B 黒  
サイズ●250パイ×23  
フタ●A-PET MR丸 25 OC  
中カップ●クリーンカップ 90 BL/TCL



中央部にクリーンカップを使用できます。



スロープ部分には滑り止めリブ。  
立てて陳列可能な八角形デザイン。(MR八角)

ドレッシングやたれを入れる  
クリーンカップとペアで利用できます。

●形状見本・対応カップ一覧



ボリューム感あふれる  
立体形状。



品名	サイズ	材質	袋入数	ケース入数	MR八角		備考
					品名	コード	
MR八角 20 B	195×195×23	PSP	25	600	黒	FLTE603	
MR八角 20 OC	195×195×30	A-PET	25	600	黒	FLTE619	外嵌合蓋
MR八角 25 B	245×245×26	PSP	25	400	黒	FLTE643	
MR八角 25 OC	245×245×39	A-PET	25	400	黒	FLTE659	外嵌合蓋
A-PET MR丸 20 B	200パイ×23	A-PET	50	600	クリアー防曇	FBAA001	
A-PET MR丸 20 OC	200パイ×31	A-PET	50	600	クリアー防曇	FBAA050	外嵌合蓋
A-PET MR丸 25 B	250パイ×23	A-PET	50	400	クリアー防曇	FBAA101	
A-PET MR丸 25 OC	250パイ×33	A-PET	50	400	クリアー防曇	FBAA150	外嵌合蓋

バイ  
オート  
クリ  
ン  
カ  
ッ  
プ  
用  
サ  
ラ  
ダ  
フ  
ル  
ー  
ツ  
青  
果  
冷  
惣  
菜  
日  
配  
デザート  
冷  
し  
麺  
お  
弁  
当  
お  
寿  
司  
お  
刺  
身  
精  
肉  
鍋  
汎  
用  
ト  
レ  
ー  
パ  
ネ  
ル  
衛  
生  
業  
務  
用  
品

# J ロースタックトレイ

焼肉・味付け肉用容器として！個食用トレイも品揃えております。



J-20-15 F NEWレタス  
サイズ●196×147×30

## ●形状見本

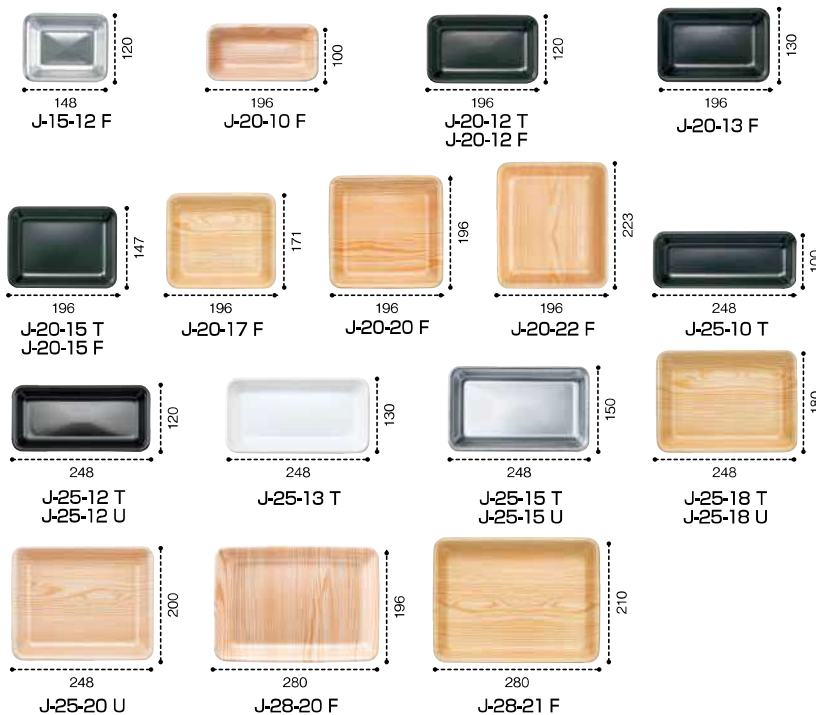

## ●柄見本



品名	サイズ	材質	袋入数	ケース入数	柄見本									
					白	美人杉	黒	かおり朱	アルミ	わざい赤	わざい緑	風雲	NEWレタス	
J-15-12 F	148×120×30	PSP	100	2,800					FLFG071					
J-20-10 F	196×100×30	PSP	100	2,400		FLFG147		FLFG747						
J-20-12 T	196×120×25	PSP	100	2,000		FLFG182	FLFG186	FLFG712						
J-20-12 F(S)	196×120×30	PSP	100	2,000	FGPC138									
J-20-12 F	196×120×30	PSP	100	2,000		FLFG189	FLFG193	FLFG807	FLFG803	FLFG001	FLFG002	FLFG003	FLFG004	
J-20-13 F	196×130×30	PSP	100	2,000		FLFG210	FLFG214							
J-20-15 T	196×147×25	PSP	100	1,600		FLFG238	FLFG242	FLFG714						
J-20-15 F(S)	196×147×30	PSP	100	1,600	FGPC178									
J-20-15 F	196×147×30	PSP	100	1,600		FLFG245	FLFG249	FLFG817	FLFG813	FLFG005	FLFG006	FLFG007	FLFG008	
J-20-17 F(S)	196×171×30	PSP	100	1,600	FGPC212									
J-20-17 F	196×171×30	PSP	100	1,600		FLFG294	FLFG298	FLFG827	FLFG823	FLFG009	FLFG010	FLFG011	FLFG012	
J-20-20 F(S)	196×196×30	PSP	100	1,200	FGPC228									
J-20-20 F	196×196×30	PSP	100	1,200		FLFG315		FLFG937	FLFG833	FLFG013	FLFG016	FLFG936	FLFG018	
J-20-22 F(S)	196×223×30	PSP	100	1,200	FGPC236									
J-20-22 F	196×223×30	PSP	100	1,200		FLFG329		FLFG941	FLFG843	FLFG019	FLFG036	FLFG037	FLFG038	
J-25-10 T(S)	248×100×25	PSP	100	1,800	FGPC297									
J-25-10 T	248×100×25	PSP	100	1,800		FLFG413	FLFG417							
J-25-12 T(S)	248×120×25	PSP	100	1,500	FGPC312									
J-25-12 T	248×120×25	PSP	100	1,500		FLFG434	FLFG438		FLFG442					
J-25-12 U(S)	248×120×33	PSP	100	1,500	FGPC321									
J-25-12 U	248×120×33	PSP	100	1,500		FLFG448								
J-25-13 T(S)	248×130×25	PSP	100	1,500	FGPC328									
J-25-15 T	248×150×25	PSP	100	1,200					FLFG500					
J-25-15 U(S)	248×150×33	PSP	100	1,200	FGPC361									
J-25-15 U	248×150×33	PSP	100	1,200		FLFG504				FLFG054	FLFG055	FLFG130	FLFG131	
J-25-18 T	248×180×25	PSP	100	900					FLFG531					
J-25-18 U(S)	248×180×33	PSP	100	900	FGPC391									
J-25-18 U	248×180×33	PSP	100	900		FLFG546	FLFG550			FLFG132	FLFG133	FLFG134	FLFG135	
J-25-20 U(S)	248×200×33	PSP	100	900	FGPC401									
J-25-20 U	248×200×33	PSP	100	900		FLFG560				FLFG039	FLFG040	FLFG041	FLFG044	
J-28-20 F(S)	280×196×30	PSP	100	900	FGPC501									
J-28-20 F	280×196×30	PSP	100	900		FLFG871								
J-28-21 F(S)	280×210×30	PSP	100	900	FGPC421									
J-28-21 F	280×210×30	PSP	100	900		FLFG588	FLFG592			FLFG045	FLFG051	FLFG052	FLFG053	

※Jシリーズはロースタックタイプです。



# 半月



半月 1 美人杉  
サイズ●180×158×21

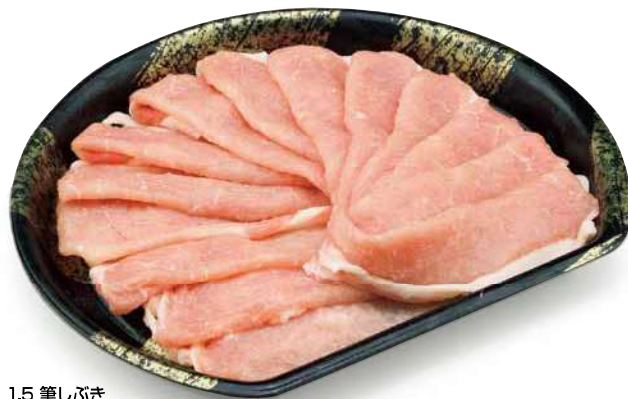

半月 1.5 筆しぶき  
サイズ●210×184×21



半月 2 美人杉  
サイズ●235×206×21

### ●柄見本



美人杉

筆しぶき

### ●形状見本

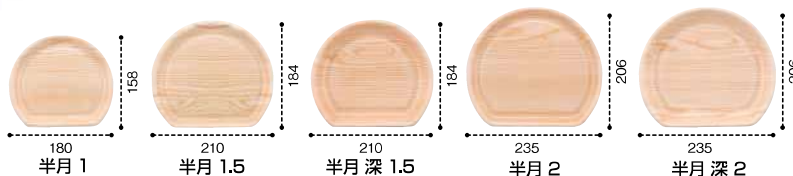

品名	サイズ	材質	袋入数	ケース入数	形状見本			備考
					美人杉	筆しぶき	クリアー防曇	
半月 1	180×158×21	PSP	50	1,200	FLFB054	FLFB055		
半月 1 OC	180×158×30	A-PET	50	1,200			FLFB050	外嵌合蓋
半月 1.5	210×184×21	PSP	50	900	FLFB064	FLFB065		
半月 深 1.5	210×184×30	PSP	50	900	FLFB162			
半月 1.5 OC	210×184×30	A-PET	50	900			FLFB060	外嵌合蓋
半月 2	235×206×21	PSP	50	600	FLFB074	FLFB075		
半月 深 2	235×206×30	PSP	50	600	FLFB172			
半月 2 OC	235×206×30	A-PET	50	600			FLFB070	外嵌合蓋

# 丸皿



PSP 丸皿 25 木目  
サイズ●255/パイ×25

### ●形状見本

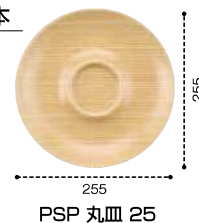

PSP 丸皿 25

### ●柄見本

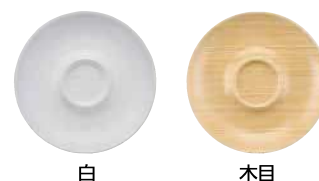

白

木目

品名	サイズ	材質	袋入数	ケース入数	形状見本		備考
					白	木目	
PSP 丸皿 25	255/パイ×25	PSP	50	300	FGPK060	FLFA745	

バイオ  
ニュート

クリーン  
カップ

汎用

サラダ  
フルーツ

青果

冷惣菜

日記

デザート

冷し麺・  
麺セット



アールケース 30-20 B  
サイズ●299×196×58  
フタ●アールケース 30-20 OC

**POINT 1** 中身を立体的に見せボリュームアップ

**POINT 2** フランジが手にフィット 持ちやすいデザイン



**POINT 3** ドーム形状でも しっかり段積み 下の商品の中身も 見えます。



●形状見本

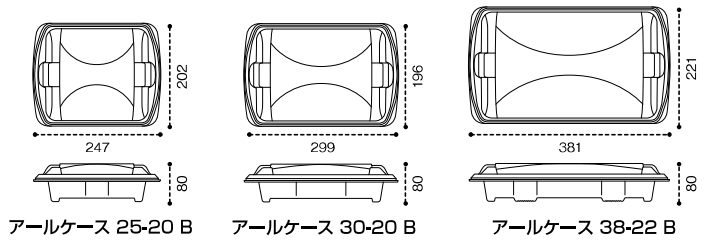

AC・Jトレイとの組み合わせで、メニューのアイデアが広がります。

対応サイズ				
	アールケース 25-20 B	アールケース 30-20 B	アールケース 38-22 B	
	長側	長側	短側	長側
ACシリーズ	AC-20タイプ	AC-25タイプ	AC-20タイプ	AC-33タイプ
Jシリーズ	J-20タイプ	J-25タイプ	J-20タイプ	J-33タイプ



アールケース 25-20 B  
AC-20-10 T



アールケース 30-20 B  
J-25-10 T



アールケース 38-22 B  
J-33-10 T

品名	サイズ	容量	材質	袋入数	ケース入数	色			備考
						クリアー	黒	クリアー防曇	
アールケース 25-20 B	247×202×58	1,370	A-PET	50	400	PKCC420	PKCC421		
アールケース 25-20 OC	247×202×35		A-PET	50	400			PKCC439	外嵌合蓋
アールケース 30-20 B	299×196×58	1,800	A-PET	25	300	PKCC440	PKCC441		
アールケース 30-20 OC	299×196×35		A-PET	25	300			PKCC459	外嵌合蓋
アールケース 38-22 B	381×221×58	2,590	A-PET	10	200	PKCC480	PKCC481		
アールケース 38-22 OC	381×221×35		A-PET	10	200			PKCC499	外嵌合蓋

お弁当

丼

温惣菜・軽食

お寿司

お刺身

精肉・鍋

汎用トレイ

パナル・  
売場用品

衛生  
業務用品



# シャイニー

意匠登録済

## ●柄見本



## ●形状見本

本体 高さ:37mm 高フタ(OC) 高さ:39mm 低フタ(OCA) 高さ:25mm

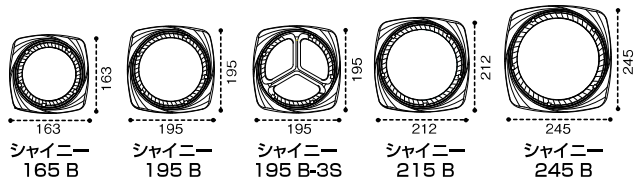

クリーンカップ シャイニー 195 B-3S カリス金  
 サイズ●195×195×37  
 フ タ●クリーンカップシャイニー 195-OC

品名	サイズ	容量	首下容量	材質	袋入数	ケース入数	Pure White				クリアー防曇	備考
							クリアー	黒	白	カリス金		
クリーンカップシャイニー 165 B	163×163×37	300	160	A-PET	50	1,000	PASA300	PASA301	PASA304	PASA305		
クリーンカップシャイニー 165-OCA	144パイ×25			A-PET	50	1,000					PASA319	内嵌合蓋
クリーンカップシャイニー 165-OC	144パイ×39			A-PET	50	1,000					PASA318	内嵌合蓋
クリーンカップシャイニー 195 B	195×195×37	440	250	A-PET	50	600	PASA340	PASA341	PASA344	PASA345		
クリーンカップシャイニー 195 B-3S	195×195×37		272	A-PET	50	600		PASA351	PASA354	PASA355		
クリーンカップシャイニー 195-OCA	176パイ×25			A-PET	50	600					PASA369	内嵌合蓋
クリーンカップシャイニー 195-OC	176パイ×39			A-PET	50	600					PASA368	内嵌合蓋
クリーンカップシャイニー 215 B	212×212×37	500	300	A-PET	50	600		PASA371	PASA374	PASA375		
クリーンカップシャイニー 215-OCA	193パイ×25			A-PET	50	600					PASA389	内嵌合蓋
クリーンカップシャイニー 215-OC	193パイ×39			A-PET	50	600					PASA388	内嵌合蓋
クリーンカップシャイニー 245 B	245×245×37	760	440	A-PET	50	400		PASA411	PASA418	PASA415		
クリーンカップシャイニー 245-OCA	226パイ×25			A-PET	50	400					PASA429	内嵌合蓋
クリーンカップシャイニー 245-OC	226パイ×39			A-PET	50	400					PASA428	内嵌合蓋

# シャイニーD

意匠登録済

## ●柄見本



## ●形状見本

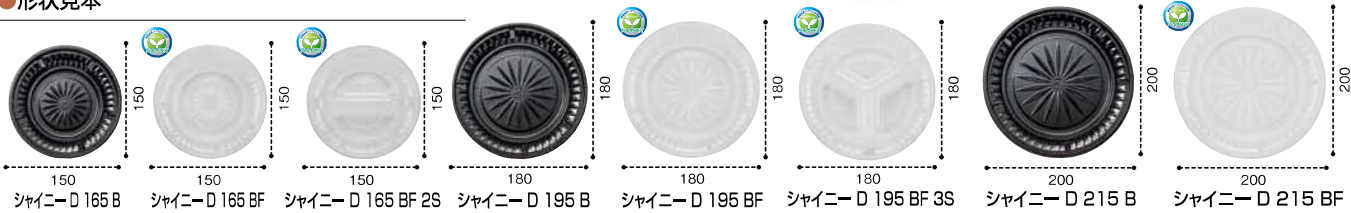

クリーンカップ  
 シャイニー D 165 B ゴールドS  
 サイズ●150パイ×22  
 フ タ●クリーンカップ  
 シャイニー 165-OCA

品名	サイズ	首下容量	材質	袋入数	ケース入数	Pure White				クリアー防曇	備考
						クリアー	黒	白	ゴールドS		
クリーンカップシャイニー D 165 B	150パイ×22	150	A-PET	50	1,000	PASA450	PASA451	PASA452	PASA453		
バイオカップシャイニー D 165 BF	150パイ×32	220	バイオPET	50	1,000	PABR200					
バイオカップシャイニー D 165 BF 2S	150パイ×39	200	バイオPET	50	1,000	PABR202					
クリーンカップシャイニー 165-OCA	144パイ×25		A-PET	50	1,000					PASA319	内嵌合蓋
クリーンカップシャイニー 165-OC	144パイ×39		A-PET	50	1,000					PASA318	内嵌合蓋
クリーンカップシャイニー D 195 B	180パイ×22	260	A-PET	50	600	PASA470	PASA471	PASA472	PASA473		
バイオカップシャイニー D 195 BF	180パイ×32	400	バイオPET	50	600	PABR205					
バイオカップシャイニー D 195 BF 3S	180パイ×39	300	バイオPET	50	600	PABR207					
クリーンカップシャイニー 195-OCA	176パイ×25		A-PET	50	600					PASA369	内嵌合蓋
クリーンカップシャイニー 195-OC	176パイ×39		A-PET	50	600					PASA368	内嵌合蓋
クリーンカップシャイニー D 215 B	200パイ×22	300	A-PET	50	600	PASA500	PASA501	PASA502	PASA503		
バイオカップシャイニー D 215 BF	200パイ×32	490	バイオPET	50	600	PABR210					
クリーンカップシャイニー 215-OCA	193パイ×25		A-PET	50	600					PASA389	内嵌合蓋
クリーンカップシャイニー 215-OC	193パイ×39		A-PET	50	600					PASA388	内嵌合蓋

# コレクション

意匠登録済

盛付けやすく、高級感も抜群!



## ●形状見本

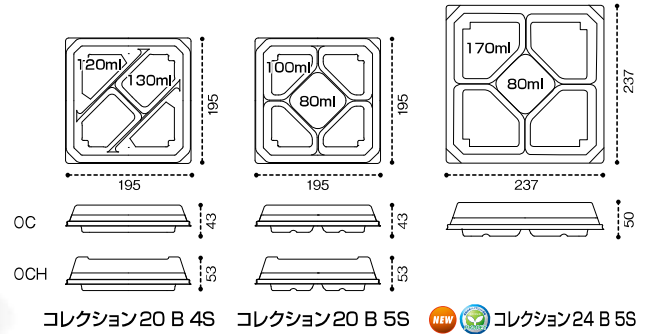

## ●柄見本



クリーンカップ  
コレクション 20 B 5S カリス金  
サイズ●195×195×27  
フ タ●クリーンカップ コレクション 20-OCH

冷惣菜・オードブルにもご利用  
いただけます。

P88



品名	サイズ	容量	材質	袋 入数	ケース 入数	柄					備考	
						黒	白	カリス金	カリス茶	カリス青		クリア-防曇
クリーンカップ コレクション 20 B 4S	195×195×27	500	A-PET	50	600	PKOD221	PKOD222	PKOD223	PKOD224	PKOD225		
クリーンカップ コレクション 20 B 5S	195×195×27	480	A-PET	50	600	PKOD231	PKOD232	PKOD233	PKOD234	PKOD235		
クリーンカップ コレクション 20-OC	195×195×33		A-PET	50	600						PKOD248	外嵌合蓋
クリーンカップ コレクション 20-OCH	195×195×43		A-PET	50	600						PKOD249	外嵌合蓋
NEW バイオカップ コレクション 24 B 5S	237×237×27	760	バイオPET	25	200	PKOD321						
NEW バイオカップ コレクション 24-OC	237×237×40		バイオPET	25	200						PKOD339	外嵌合蓋

# つどい桶

意匠登録済

シャープな形状で精肉の高質感を伝える大型内嵌合タイプ



クリーンカップ  
つどい桶 25-25 BF 黒  
サイズ●246×246×33  
フ タ●クリーンカップ つどい桶 25-25-OCA

クリーンカップ  
つどい桶 25-25 BF 白  
サイズ●246×246×33  
フ タ●クリーンカップ つどい桶 25-25-OCA

POINT 1 内嵌合で  
ドリップに強い



POINT 2 A-PETの光沢で  
高質感演出



POINT 3 底面リブが  
ねじれを防ぐ



## ●柄見本



品名	サイズ	材質	袋入数	ケース 入数	柄			備考
					白	黒	クリア-防曇	
クリーンカップ つどい桶 25-25 BF	246×246×33	A-PET	25	200	PAQS367	PAQS368		
クリーンカップ つどい桶 25-25-OCA	246×246×20	A-PET	25	200			PAQS369	内嵌合蓋



# 角桶



角桶 1 B 浅  
サイズ●185×185×30



角桶 2 B 金杉  
サイズ●240×240×50

## ●柄見本

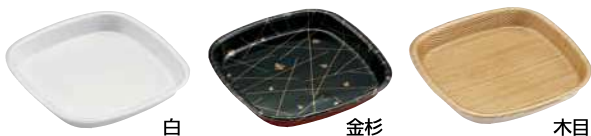

白

金杉

木目

## ●形状見本

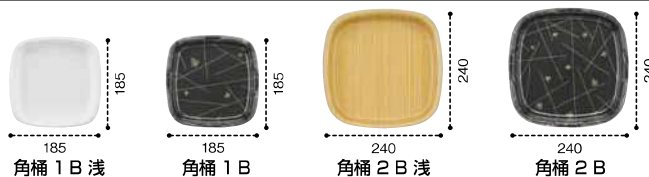

角桶 1 B 浅

角桶 1 B

角桶 2 B 浅

角桶 2 B

品名	サイズ	材質	袋入数	ケース入数	色			備考
					白	金杉	木目	
角桶 1 B 浅	185×185×30	PSP	25	450	RLBF856			
角桶 1 B	185×185×45	PSP	25	450	RLBF854	RLBF852		
角桶 2 B 浅	240×240×30	PSP	25	300	RLBF866		RLBF867	
角桶 2 B	240×240×50	PSP	25	300	RLBF864	RLBF862		

▼精肉容器はこちらからも選べます。〈詳しくは表記のページをご覧ください〉



P.206 万角・新万角



P.251 AC

▼鍋容器はこちらからも選べます。〈詳しくは表記のページをご覧ください〉



P.211 PS角桶

バイオ  
シート

クリン  
カップ

汎用

サラダ  
フルーツ

青果

冷惣菜

日記

デザート

冷し  
麺・  
麺セット

お弁当

丼

温惣菜・  
軽食

お寿司

お刺身

精肉・  
鍋

汎用  
トレイ

パネル・  
売場用品

衛生・  
業務用品